

Gartenseite

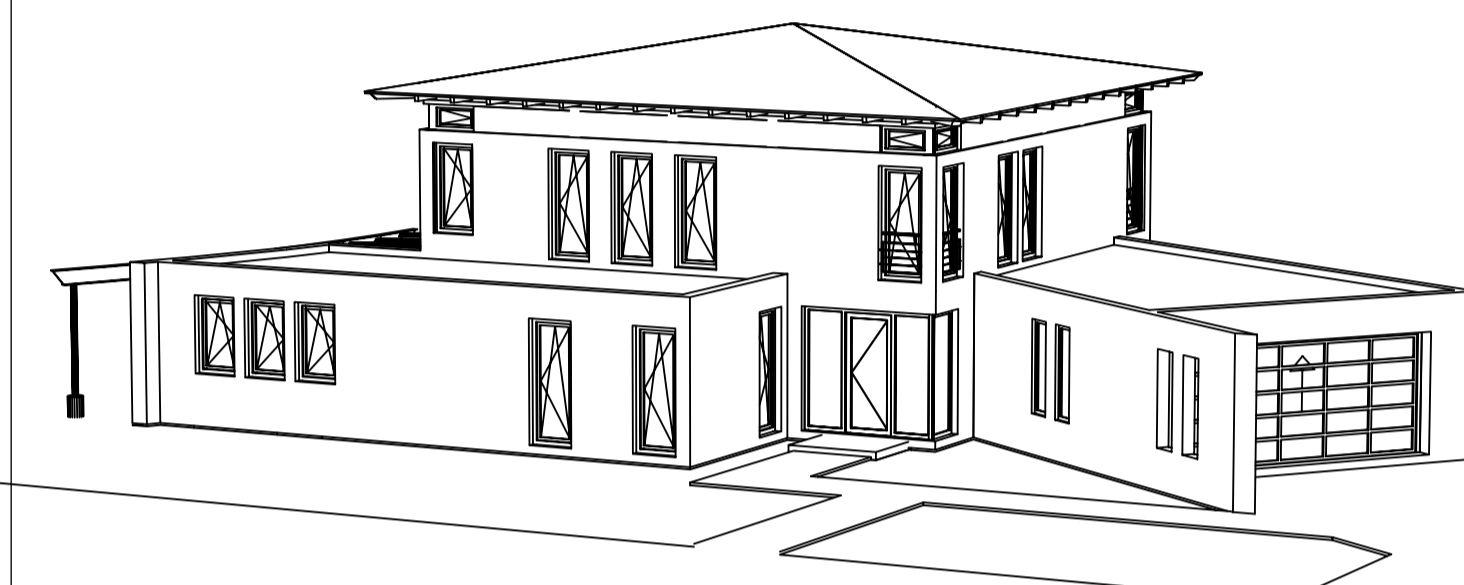

Eingangsseite

Material und Symbole

	Stahlbeton		Statik Position - siehe Statik! Auflagerverstärkungen, o.ä. sind nicht eingetragen!
	Kalksandstein neu		WD 20x20 Wanddurchbruch
	Hohlziegelmauerwerk mit Perlite-D.		Kernbohrung
	Hohlziegelmauerwerk		DD 20/30 Durchbruch im Fußboden
	Stahlzargen hier: Tür mit Glasausschnitt		88° 2.13° Rohbaumaße gerechnet von OKFF Die Heraklithdämmung ist nicht mitgerechnet
	02 Schlafen F= 12,72 m² U= 14,36 m H= 2,75 m F: Teppich W: Rautfaser D: Rautfaser		Bezeichnung Grundfläche Umfang Lichte Höhe Fußbodenbelag Wandbelag Deckenbelag
	RR 100 RR - Fallrohr Dachentwässerung		Bodeneinlauf
	nur Sockelfliese		Türhoch gefliest (2.10m)
	Fliesenspiegel 60cm hoch im Bereich Herd, 75cm hoch UK = 90cm OKFF		0.00m OKFF - 0.10m OKRD Höhenquote bezogen auf OKFF im EG

Falls Details auf den Plänen abgebildet sind, diese auf Aktualität prüfen!  
Die Pläne gelten nur zusammen mit den Statischen Berechnungen und anderen Fachplänen.  
Alle Maße sind am Bau zu prüfen, Abweichungen der Bauleitung mitzuteilen

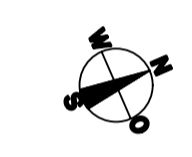

D-06 Treppe und Geländer

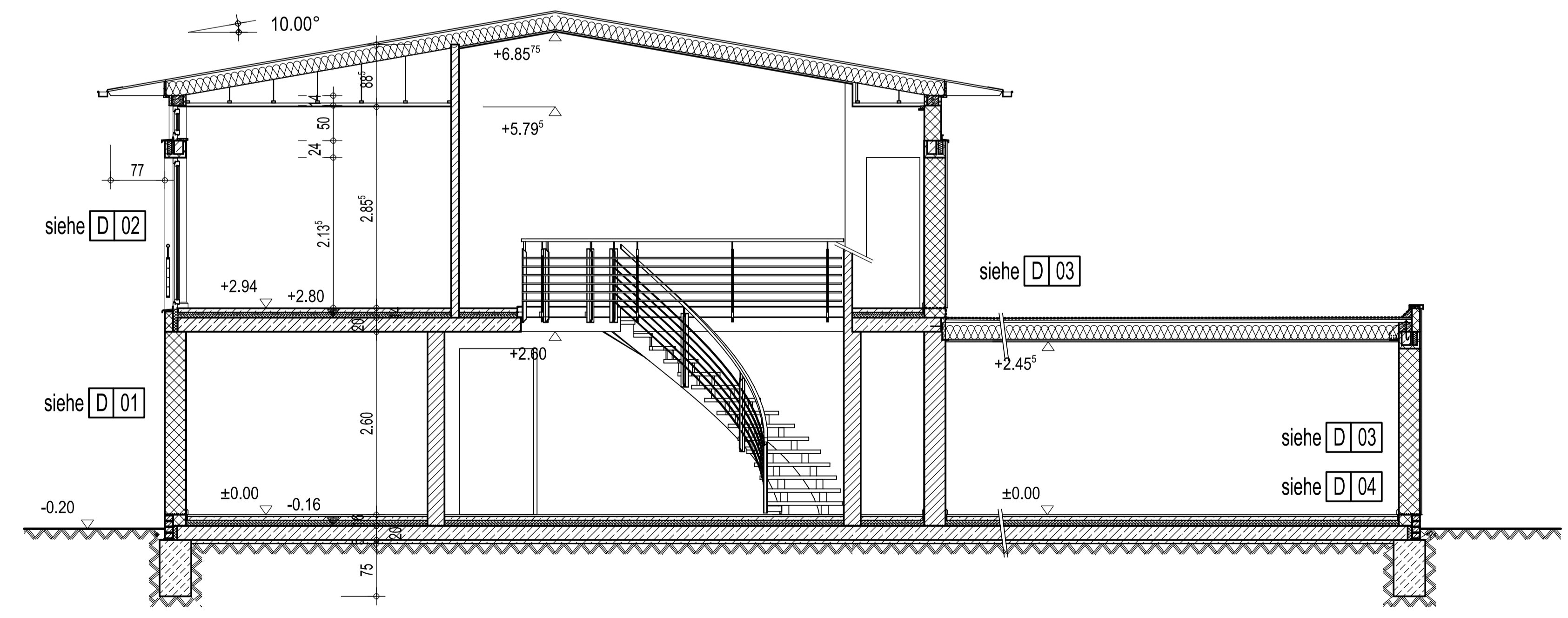

Schnitt A-A  
M 1:50

Datum	Verteiler	vert. VA	Plan Nr.	17	Projekt Nr.	21802
			Bauherr	Herr Dr. und Frau Seidel Lübecker Str. 15 26215 Wiefelstede		
			Baustelle	Feldtange 16 Wiefelstede		
			Gezeichnet	SD	Datum	01.07.2002
			Maßstab	1 : 50	Index des Plans	-
			Unterschrift des Bauherrn	Datum		
			Unterschrift des Architekten	Datum		
F	-	-				
E	-	-				
D	-	-				
C	-	-				
B	-	-				
A	-	-				
Datum	Änderungen	gez.				

Architekturbüro

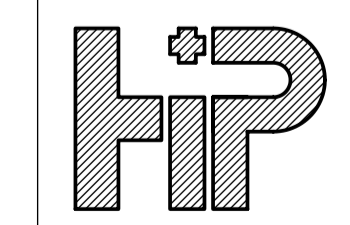

HÜPPE + PARTNER  
Architekten+Ingenieure  
Langenweg 26  
26125 Oldenburg  
Tel: (0441) 93566-30  
Fax: (0441) 93566-49

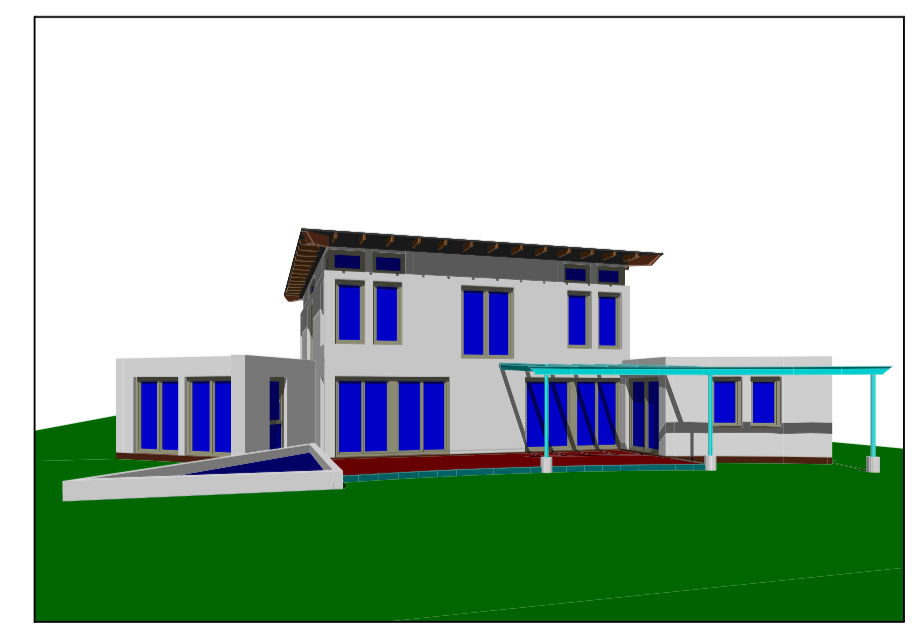

Projekt: EFH Dr. Seidel - Wiefelstede  
Zeichnung: Schnitt A-A, Treppe A AA